„Simple“ de Marie-Aude Murail en BD

(de : Jonathan Ankenbrand et Selina Hümpfer, Q11)

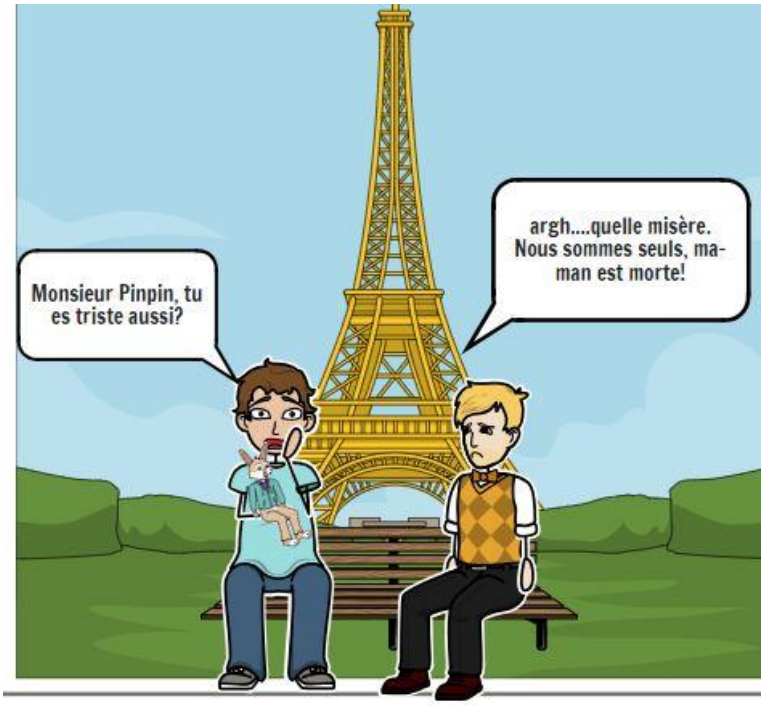

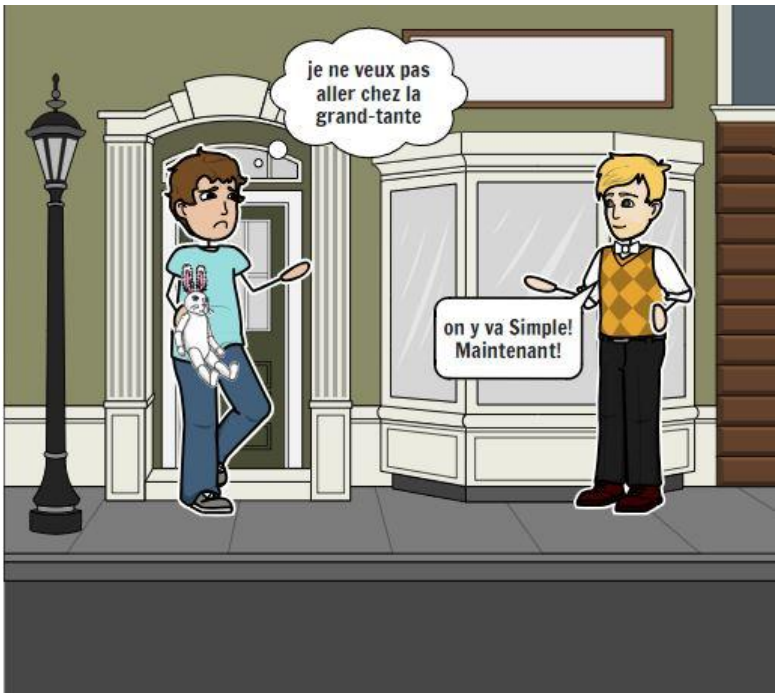

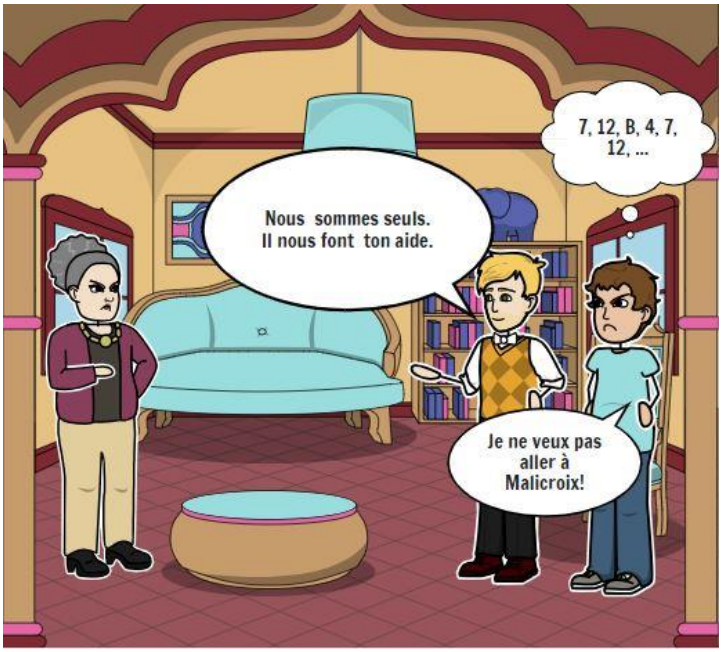

On va vous prendre à l'essai.
BIENVENUE!!!
Il est marrant!

Corentin fait une fête, tu a envie de venir?
Oui :)
HMPFFFF

Où sont les meufs?
ohhh :(
Ce slow est super!

je suis le prince, où est ma princesse?
je lui avais dit de rester dans sa chambre!
il est mignon...hihihi

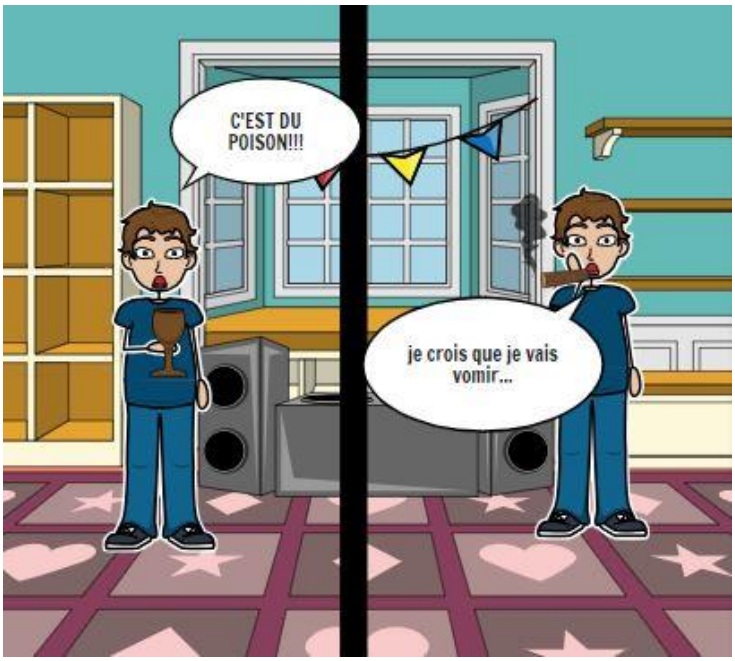
C'EST DU POISON!!!
je crois que je vais vomir...

Putain...
Mais t 'es dingue ou quoi? Emmanuel va t'écraser!

Emma était jolie en diable...
12.3.12
Simple <3
EMMA
ENZO

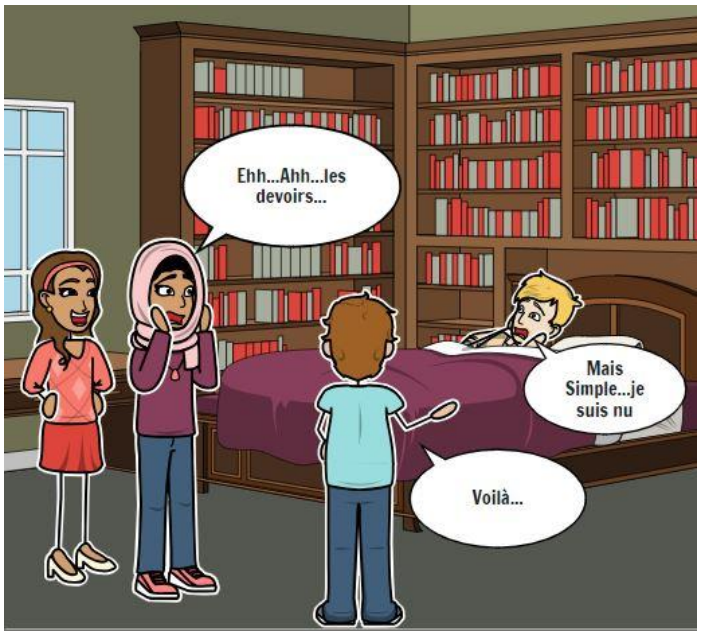
Ehh...Ahh...les devoirs...
Mais Simple...je suis nu
Voilà...

Qui est cette jolie...?
HMPF....

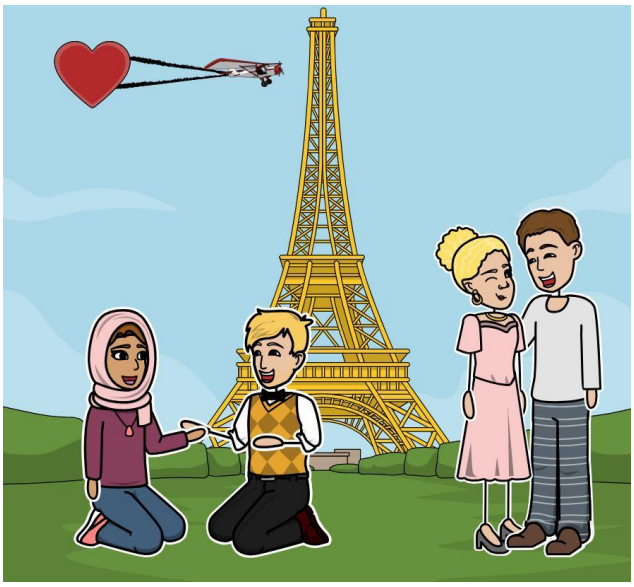

LA FIN
Enfin tout le monde a trouvé sa petite amie